

PREFEITURADE NOVA ANDRADINA

Estado de Mato Grosso do Sul
Governo Municipal

SECRETARIA MUNICIPAL DE SAÚDE

BOLETIM EPIDEMIOLÓGICO Nº 8 DENGUE, ZIKA E CHIKUNGUNYA –

SEMANA 08 - NOVA ANDRADINA / 2016

DENGUE

O levantamento dos dados de dengue notificados na **SE 08** (21/02/2016 a 27/02/2016) é de: 27 notificações, e da **SE 1 a 08** de 2016: **249** casos suspeitos pela Planilha Simplificada.

INCIDÊNCIA: 507 - ALTA INCIDÊNCIA

Figura 1 - Casos de dengue segundo semana epidemiológica de início dos sintomas, Nova Andradina, 2016.

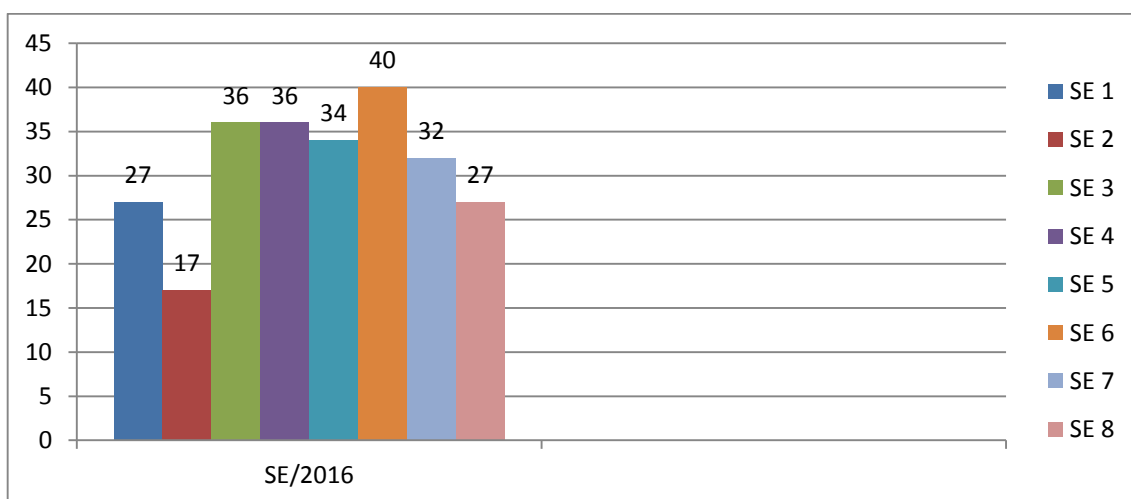

Os Bairros de maior incidência são: Santa Terezinha, Centro Educacional e Nova Casa Verde e São Vicente Em geral todos os bairros foram atingidos pela Dengue.

Não houve casos graves e óbitos por Dengue.

ZIKA

O levantamento dos dados de **ZIKA** notificados **SE 1 a 8** de 2016: **7** casos suspeitos, todos aguardando resultados de exames.

CHIKUNGUNYA

O levantamento dos dados de **CHIKUNGUNYA** notificados **SE 1 a 8** de 2016: **1** caso descartado.

Juliana Fernandes Mendes
Enfermeira COREN/MS 167.068

Rua José Pereira Sobrinho, 808 – Bairro Santa Terezinha
Nova Andradina – MS – Fone/Fax: 0xx(67) 3441-0200 – CEP 79750-000
saude@pmna.ms.gov.br



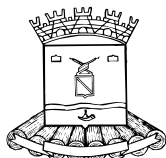

PREFEITURADE NOVA ANDRADINA

Estado de Mato Grosso do Sul

Governo Municipal

SECRETARIA MUNICIPAL DE SAÚDE

***Coordenadora Vigilância Epidemiológica/Imunização
Secretaria Municipal de Saúde de Nova Andradina/MS
3441-0211***

Rua José Pereira Sobrinho, 808 – Bairro Santa Terezinha
Nova Andradina – MS – Fone/Fax: 0xx(67) 3441-0200 – CEP 79750-000
saude@pmna.ms.gov.br

